

옥상 태양광을 위한 지붕 임대 온라인 플랫폼

루프탑 비앤비 (Rooftop BnB)

지붕아나바다

직지붕

Rooftop BnB* 온라인 옥상 중개 플랫폼

건물주와 옥상 사용자의 플레이 그라운드

ROOF
TOP
BnB

태양광

외식
Bar / 레스토랑

모임
연회 / 미팅 / 사무

레포츠
캠핑 / 배드민턴 / 골프 /

로그인 / 회원가입

기업회원
가입 및 광고문의 >>

지붕 찾기

관심매물

제안하기

주소, 지역, 지하철역

면적 ▼ 금액 ▼ 구조 ▼



이 지역 추천 건물



월 157,350원

서울특별시 송파구 방이동

[옥상 면적] 475(m²)
[건물 높이] 4(m)
[내진설계적용여부] Y
[건물구조] 철근콘크리트
[사용승인일] 2002/09/3
[소유주] 개인 유**

CO2 흡수 : 0.51 ton
전력 생산 : 172.55kWh
온실가스 감축 : 0.08tCO2eq

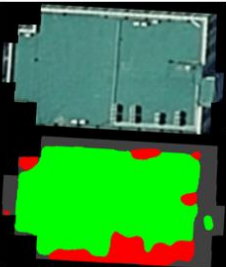

월 250,672원

서울특별시 송파구 삼전동

[옥상 면적] 840(m²)
[건물 높이] 34(m)
[내진설계적용여부] Y
[건물구조] 철근콘크리트
[사용승인일] 2012/09/25
[소유주] 개인 김**

CO2 흡수 : 2.45 ton
전력 생산 : 478.53kWh
온실가스 감축 : 0.25tCO2eq

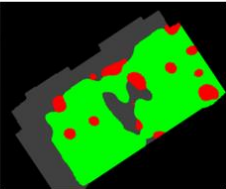

월 370,439원

서울특별시 송파구 잠실동

[옥상 면적] 685(m²)
[건물 높이] 43(m)
[내진설계적용여부] Y
[건물구조] 철근콘크리트
[사용승인일] 2017/06/05
[소유주] 개인 박**

*BnB : Borrow & Bonus

2

QiSens
Future of AI

인공지능 옥상 공간분석 / 매칭 추천 엔진

- 인공지능 옥상 유효 공간 분석, 건물 검출 및 옥상 구조물분석
- 일본 KNSI사와 서울시 실증사업에서 검증된 딥러닝 인공지능엔진 및 플랫폼
- 70만개 건물 데이터 기반 매칭 추천 엔진

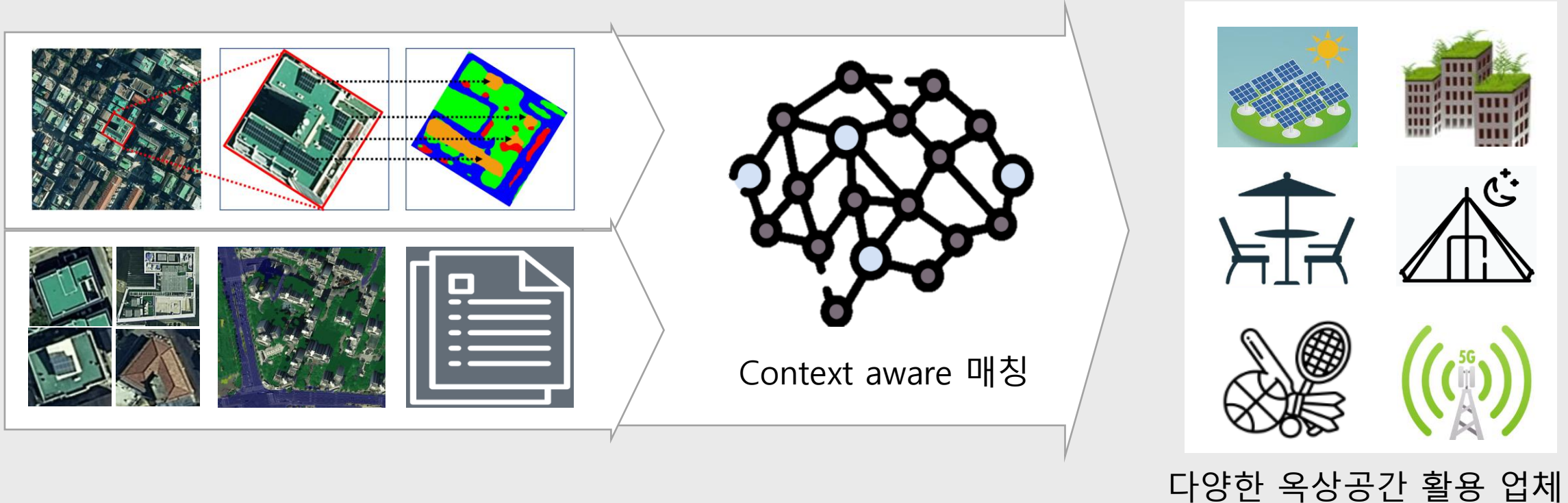

비즈니스 프로세스

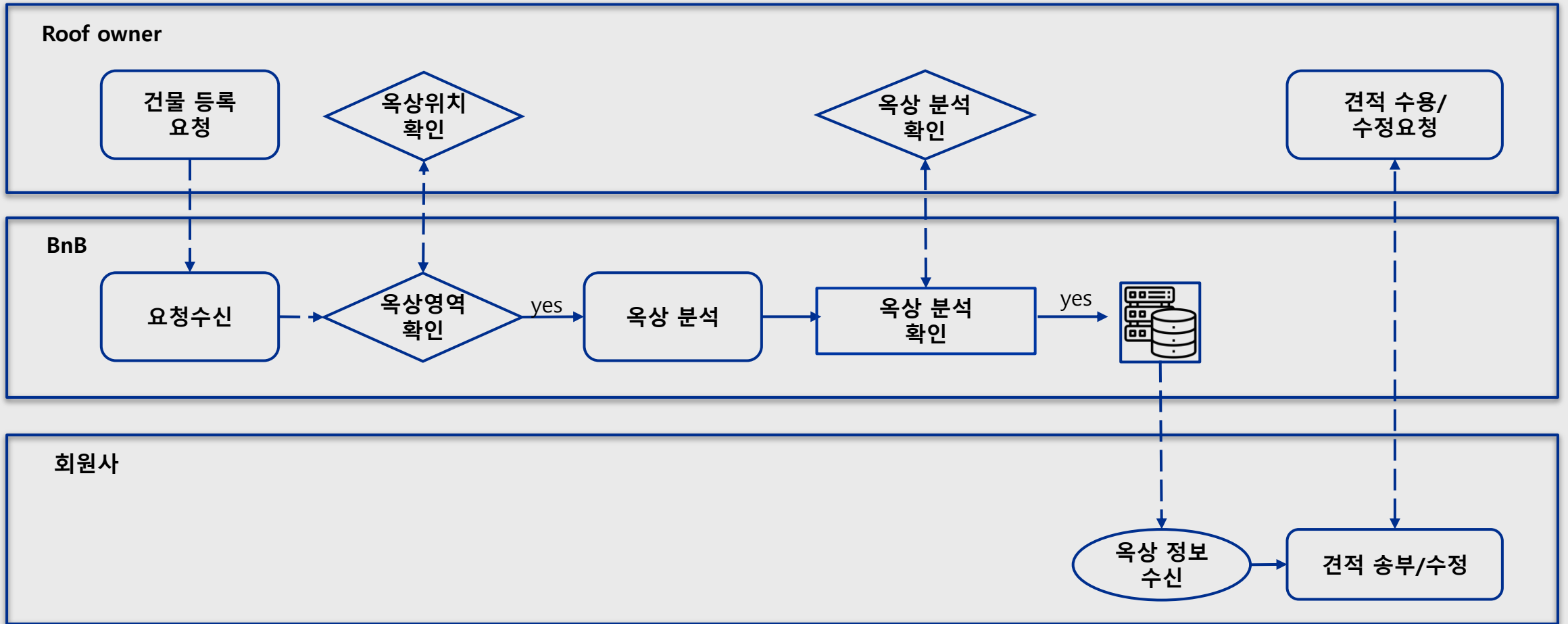

옥상 소유자 / 시공사 베네핏

지붕 소유자

- 온라인 지도형 웹서비스로 손쉬운 사업자 매칭
- 온라인지도상 주변 건물 태양광 설치 현황 제공으로 태양광 설치에 대한 거부감 감소
- 비용절감, 임대수익 및 건물가치 향상

시공사

- 편리한 태양광 설치 고객 확보
- 정밀한 인공지능 옥상 입지 분석 정보로 효과적인 비대면 고객상담
- 온라인 지도를 통한 편리한 입지 환경파악으로 최적의 계획 및 시공
- 관심지역 모든 잠재적 부지에 대한 용량 분석 및 효율적 수요예측

회사 소개

회사 소개

높은 인공지능 이미지 분석 시장 경쟁력

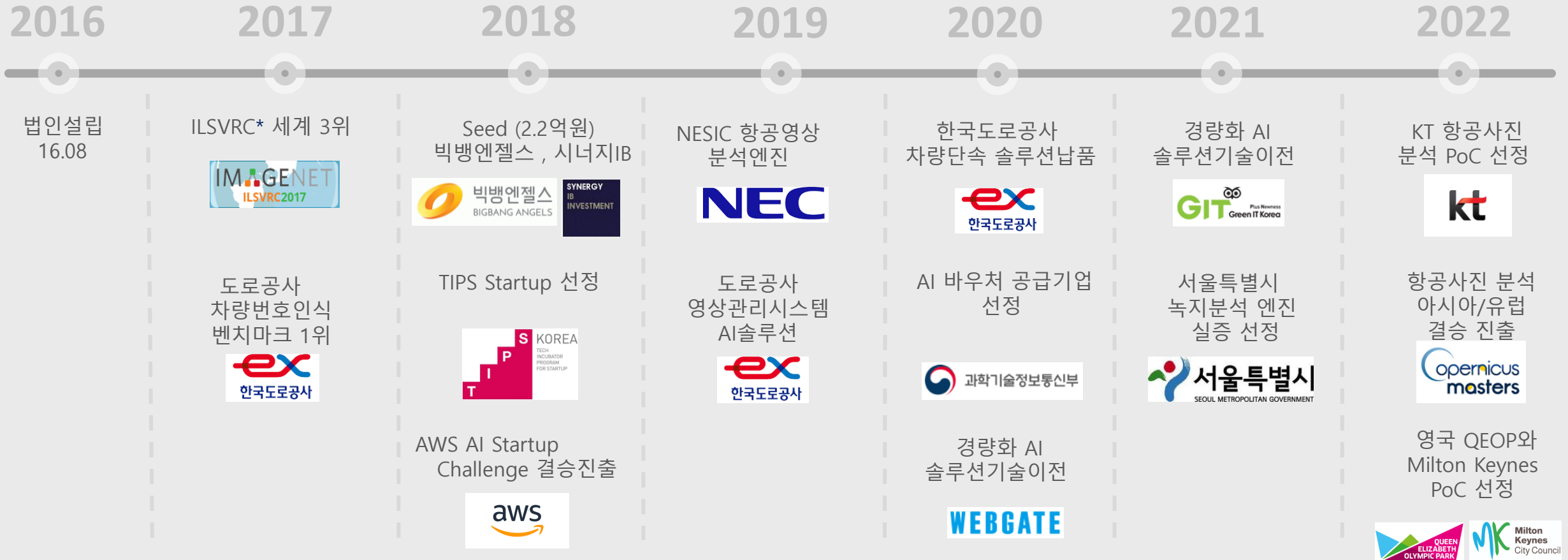

검증된 인공지능 기술로 위성/항공영상 활용 ESG 가치 창출

- ILSVRC : ImageNet Large Scale Visual Recognition Challenge ,
- 구글, MS, 삼성, Huawei등이 참여한 최고권위 인공지능 영상인식 경진대회

지재권(관련 BM 및 상표 출원)

관인생략

출원번호통지서

출원일자 2022.11.04
특기사항 심사청구(유) 공개신청(무)
출원번호 10-2022-0146232 (접수번호 1-1-2022-1175441-56)
(DAS접근코드D086)
출원인명칭 주식회사 키센스(1-2018-058695-0)
대리인성명 김정훈(9-2008-001087-0)
발명자성명 최진욱 김상훈
발명의명칭 옥상 공간 임대 서비스 제공 방법 및 시스템

특 허 청 장

<< 안내 >>

1. 귀하의 출원은 위와 같이 정상적으로 접수되었으며, 이후의 심사 진행상황은 출원번호를 이용하여 특허로 홈페이지(www.patent.go.kr)에서 확인하실 수 있습니다.
2. 출원에 따른 수수료는 접수일로부터 다음날까지 동봉된 납입영수증에 성명, 납부자번호 등을 기재하여 가까운 은행 또는 우체국에 납부하여야 합니다.
※ 납부자번호 : 0131(기관코드) + 접수번호
3. 귀하의 주소, 연락처 등의 변경사항이 있을 경우, 즉시 [특허고객번호 정보변경(경정), 정정신고서]를 제출하여야 출원 이후의 각종 통지서를 정상적으로 받을 수 있습니다.
4. 기타 심사 절차(제도)에 관한 사항은 특허청 홈페이지를 참고하시거나 특허고객상담센터(☎ 1544-8080)에 문의하여 주시기 바랍니다.
※ 심사제도 안내 : <https://www.kipo.go.kr>-지식재산제도



9200800108704011101000006200000000

상표등록출원서

【출원구분】 상표등록출원

【권리구분】 상표

【출원인】

【성명】 주식회사 키센스

【특허고객번호】 1-2018-058695-0

【상표견본】

【상표견본】

【상표견본】

Rooftop BnB

지붕아나바다

직지붕

기업(vertical) 제품군

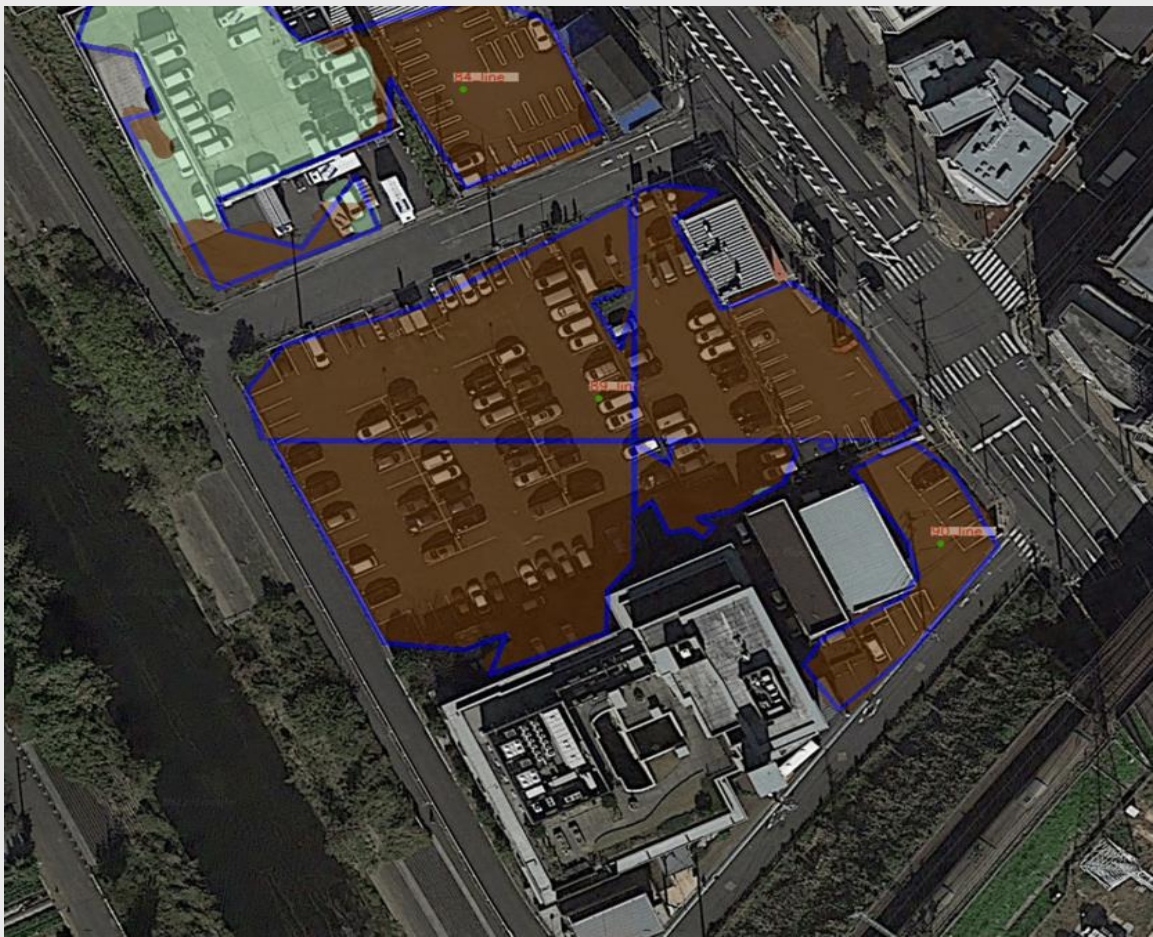

구 분	내 용
고 객	NEC (Japan)
추적대상	<ul style="list-style-type: none">야외 주차장 검출면적 계산주차라인 유무 구분
이미지소스	구글 지도 위성사진 활용



구 분	내 용
고 객	서울특별시청, 에너지 공사 AWS Queen Elizabeth Olympic Park Milton Kanes Smart City
추적대상	<ul style="list-style-type: none">태양광 및 옥상정원 설치 관련 시설평지붕, 녹지, 태양광패널, 유흥지, 도로,주차장행정구역, 용도, 건축물정보별 정보구축

지자체별 정보 취합만 5개월 → 서울시 총 면적 602 sq.km 분석 48시간

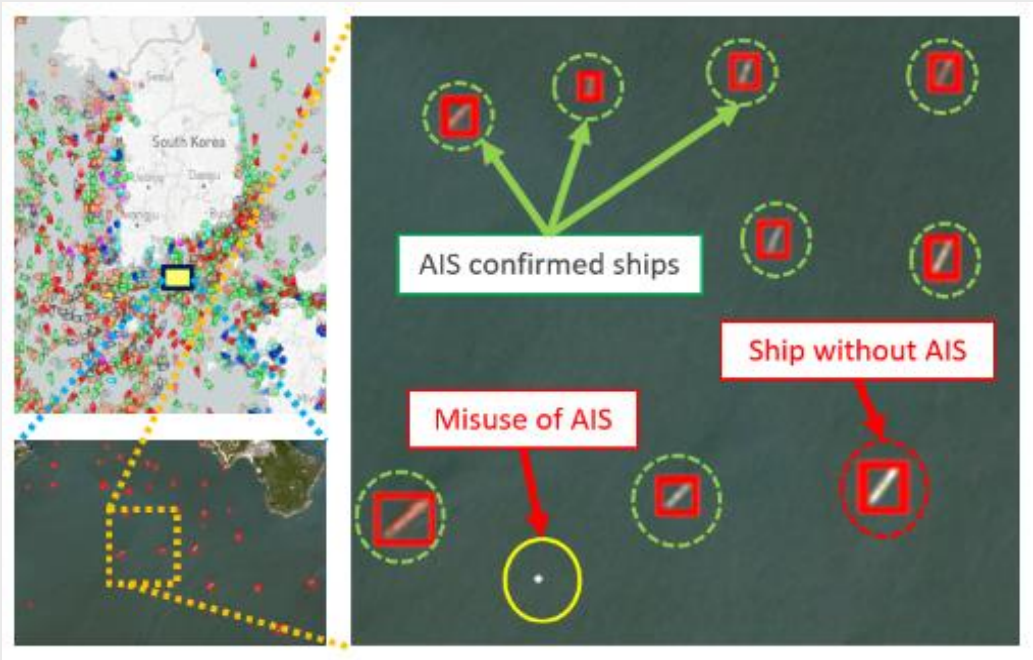
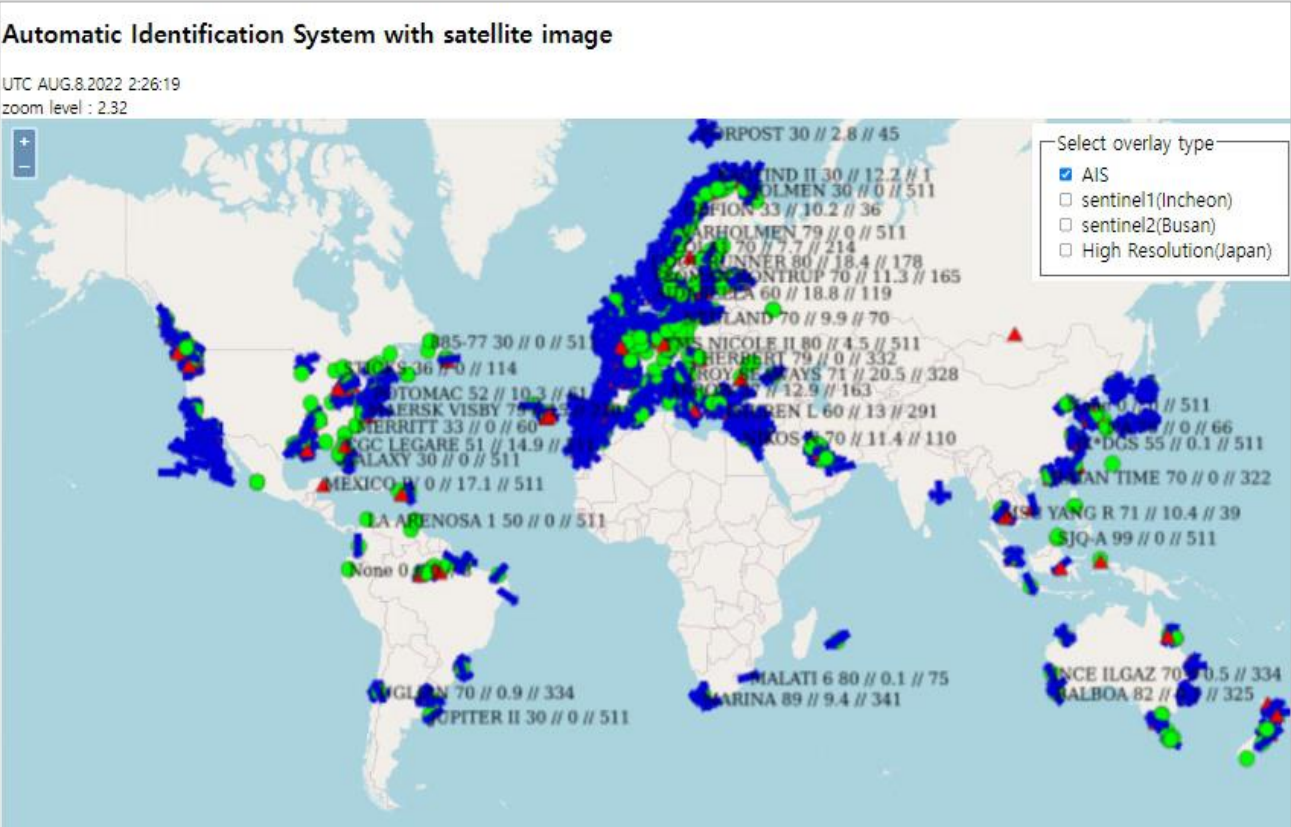

해양 선박 모니터링

*Automatic Identification System : 선박 자동 식별 시스템



www.qisens-ai.com

대표이사 최진욱
j.choi@qisens-ai.com